

QUANTITATIVO

QUANTITATIVO DE MATERIAL : 3 SALAS COM SANITÁRIOS - MOD02			
DESCRIÇÃO DE SERVIÇOS	MATERIAL	UNIDADE	QUANTIDADE
SERVIÇOS EM TERRA	REGULARIZAÇÃO TERREMO	m2	254,52
	APLOAMENTO	m2	254,52
	VER PROJETO ESPECÍFICO		VER ORÇAMENTO
	VER PROJETO ESPECÍFICO		VER ORÇAMENTO
	VER PROJETO ESPECÍFICO		VER ORÇAMENTO
	VER PROJETO ESPECÍFICO		VER ORÇAMENTO
	VER PROJETO ESPECÍFICO		VER ORÇAMENTO
	VER PROJETO ESPECÍFICO		VER ORÇAMENTO
	VER PROJETO ESPECÍFICO		VER ORÇAMENTO
	VER PROJETO ESPECÍFICO		VER ORÇAMENTO
ELEMNTOS A SEREM CONSTRUÍDOS	ESTRUTURA METÁLICA	KG	
	ESTRUTURA METÁLICA	KG	
	TELHA CERÂMICA TIPO AMERICANA	m2	310,68
	COQUEIRA	m	31,70
	EMBOCCAMENTO FRONTAL	m	63,40
	EMBOCCAMENTO LATERAL	m	19,60
	P1 (80x180 - 4 UNID.) - PADRÃO AGETOP PF10	m2	11,92
	P2 (80x210 - 5 UNID.) - PADRÃO AGETOP PF01	m2	8,40
	P3 (80x210 - 2 UNID.) - PADRÃO AGETOP PF01	m2	3,78
	J1 (200x120cm - 12 UNID.) - CONFORME DETALHE	m2	28,80
ESQUADRIAS METÁLICAS	J2 (200x60cm - 2 UNID.) - PADRÃO AGETOP J3	m2	4,32
	J3 (200x60cm - 6 UNID.) - PADRÃO AGETOP J6	m2	7,20
	J4 (80x60cm - 2 UNID.) - PADRÃO AGETOP J4	m2	1,08
	VIDROS LISO COMUM 4MM	m2	41,40
	REVESTIMENTO CERÂMICO	m2	574,33
	REBOCO	m2	418,31
	EMBOÇO	m2	156,02
	REVESTIMENTO 30X60CM	m2	156,02
	MASSA CORRIDA DE GESSO	m2	125,73
	MOLDURA DE GESSO FORMATO CORNÚLIA - H=90CM	m	79,20
FORRO	FONDO DE GESSO ACANTONADO COM ESTRUTURA	m2	40,80
	TABUÍDA 5cm	m	54,38
	LASTRO DE CONCRETO IMPERMEABILIZADO	m2	236,84
	IMPERMEABILIZAÇÃO PISO ÁREAS MOLHADAS	m2	36,06
	REVESTIMENTO IMPERMEABILIZAÇÃO PAREDES ÁREAS MOLHADAS (H=100CM)	m2	62,46
	PISO DE GRANITINA	m2	236,84
	RODAPÉ DE GRANITINA - 7 cm	m	32,90
	RASPAGEM E APLICAÇÃO DE RESINA (2 DEMAS)	m2	236,84
	CAÇADA DE PROTEÇÃO	m2	47,89
	RODAPÉ EM ARGAMASSA	m	44,10
FERRAGENS	BARRAS DE APOIO DE 80 CM EM AÇO INOX	UNID.	6,00
	BARRAS DE APOIO DE 40 CM EM AÇO INOX	UNID.	6,00
	EMASSAMENTO PAREDES	m2	299,69
	EMASSAMENTO FORRO DE GESSO	m2	250,73
	PINTURA ACRILICA - EXTERNA O SELADOR	m2	118,62
	PINTURA ESMALTE ENFARDADO - INTERNA	m2	157,22
	PINTURA ACRILICA (ACIMA BARRADO) - INTERNA	m2	142,47
	PINTURA PVA - FORRO DE GESSO	m2	295,73
	PINTURA DAS JANELAS	m2	82,80
	PINTURA DAS PORTAS	m2	71,10
PINTURA	PINTURA ESTRUTURA METÁLICA C/ FUNDO ANTICORROSIVO	m2	310,68
	PINTURA CALÇADA DE PROTEÇÃO	m2	47,88
	BACIA SANITÁRIA	UNID.	10,00
	CUBA EMBUTIR	UNID.	8,00
	LAVATÓRIO DE SANTO ISOLUNA	UNID.	2,00
	VÁLVULA DE DESCARGA ACESSÍVEL	UNID.	2,00
	TORNEIRA DE PRESSÃO	UNID.	8,00
	TORNEIRA DE ALAVANCA ACESSÍVEL - BANHEIRO PCD	UNID.	2,00
	VÁLVULA DE DESCARGA ANTI-REBOLDO	UNID.	8,00
	BANCADA DE GRANITO 30x60 - RODAPÉ E MOLDURA 10CM	m2	5,00
LOUÇAS E METAS	ESPELHO (80x60CM)	UNID.	2,00
	ESPELHO (30X60CM - 2 unid)	UNID.	2,00
	DISPENSER PAINEL LADO	UNID.	4,00
	DISPENSER SABONETE	UNID.	8,00
	DISPENSER PAPEL HIGIÊNICO	UNID.	10,00
	BATE CARTERA	UNID.	81,02
	QUADRO MISTO	UNID.	3,00
	PLACAS COM O NOME DOS AMBIENTES	UN	7,00
	PLACAS EM BRAILE	UN	7,00



GERÊNCIA DE PROJETOS E INFRAESTRUTURA
APROVADO
TÉCNICO RESPONSÁVEL PELA APROVAÇÃO

CRE SANTA HELENA

REFORMA E AMPLIAÇÃO

ENDEREÇO					
Rua Antônio Alves Martins, S/N esquina com a AV. Joaquim F. de Mendonça, Bairro Lucilene, Santa Helena -GO					
ÁREA DO TERRENO	ÁREA EXISTENTE	ÁREA DE REFORMA	ÁREA A CONSTRUIR DAS PASSARELAS	ÁREA TOTAL A CONSTRUIR	ÁREA TOTAL
VER ARQ. 01	VER ARQ. 01	VER ARQ. 01	VER ARQ. 01	VER ARQ. 01	VER ARQ. 01

AUTOR: SILAS PIRES DE OLIVEIRA FILHO CAU: 00A1346253

RT DA OBRA:

PROPRIETÁRIO: SECRETARIA DE ESTADO DA EDUCAÇÃO CNPJ: 01.409.705.0001-20
PREPOSTO: SABRINA SILVA VIEIRA VALENTE CPF: 041.530.091-64

ARQUITETURA

TIPO DE PROJETO

PLANTA DE COBERTURA BLOCO B - Esc.: 1/50
QUADROS DE DETALHES
LEGENDA DE ACABAMENTOS
CORTES BLOCO B - Esc.: 1/50

ASSUNTO:

DATA: MARÇO/2024	ESCALA: INDICADA	REVISÃO: 000	Nº RRT/ART: _____
REV.	DATA	DESCRIÇÃO	VISTO

09/10

FOLHA:

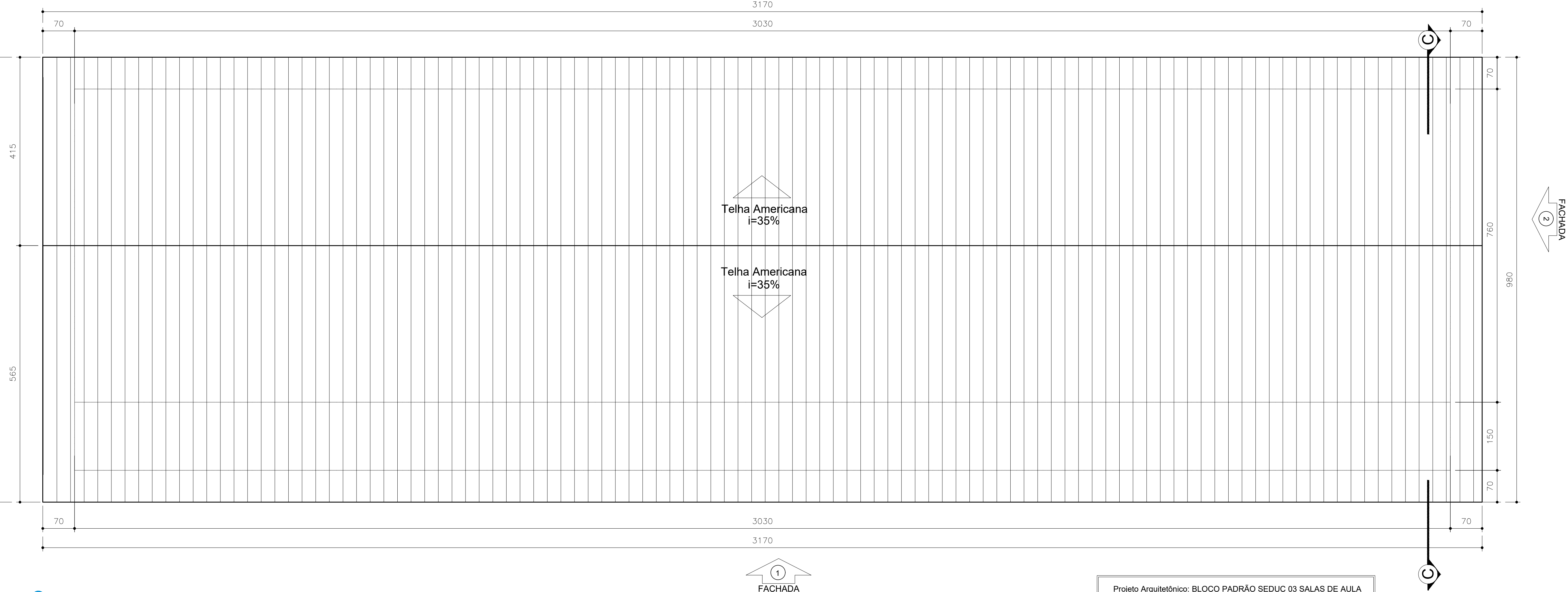

PLANTA BAIXA BLOCO B

ESCALA: 1:50

Projeto Arquitetônico: BLOCO PADRÃO SEDUC 03 SALAS DE AULA COM SANITÁRIOS 2022 MOD-02 - Elaborado na data de 06/10/2022 para implantação nas unidades escolares do estado de Goiás, conforme necessidades gerais avaliadas.

*Para implantação e endereço da obra ver projeto específico e profissional responsável pela implantação.

OBS: Cabe a cada profissional responsável pelo projeto de implantação avaliar a viabilidade e conferir as condições locais para implantação, assim como normas locais vigentes e possíveis atualizações das mesmas que possa vir a ocorrer após a elaboração deste projeto.

**Qualquer alteração que venha a ocorrer posteriormente no projeto, não sendo de autoria da arquiteta, será de responsabilidade do autor da modificação assim como a responsabilidade do projeto.

**As adequações referentes a acessibilidade (piso tátil e sinalização), fica de responsabilidade do profissional que elaborar o projeto de implantação.

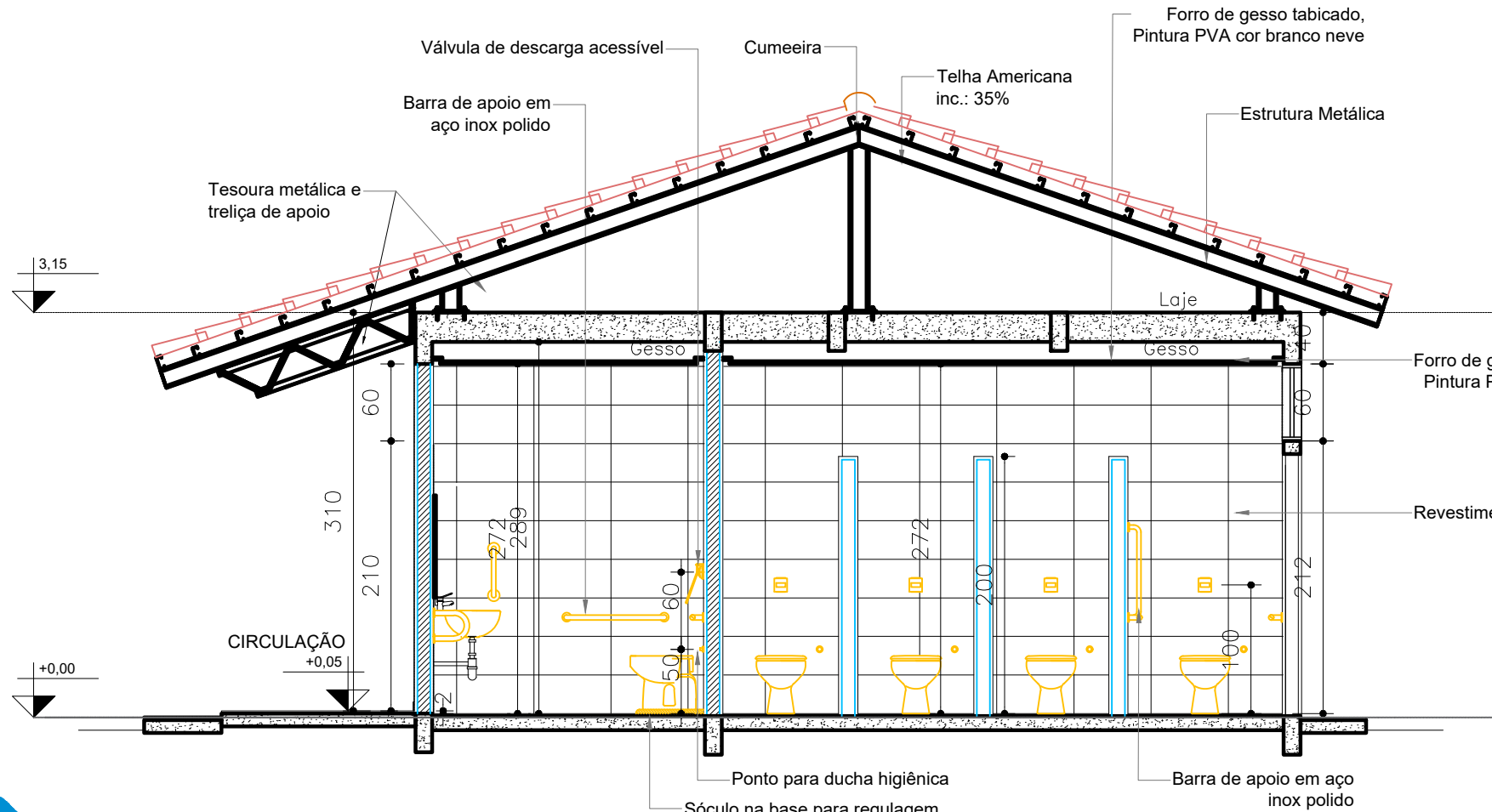

CORTE CC

ESCALA: 1:50

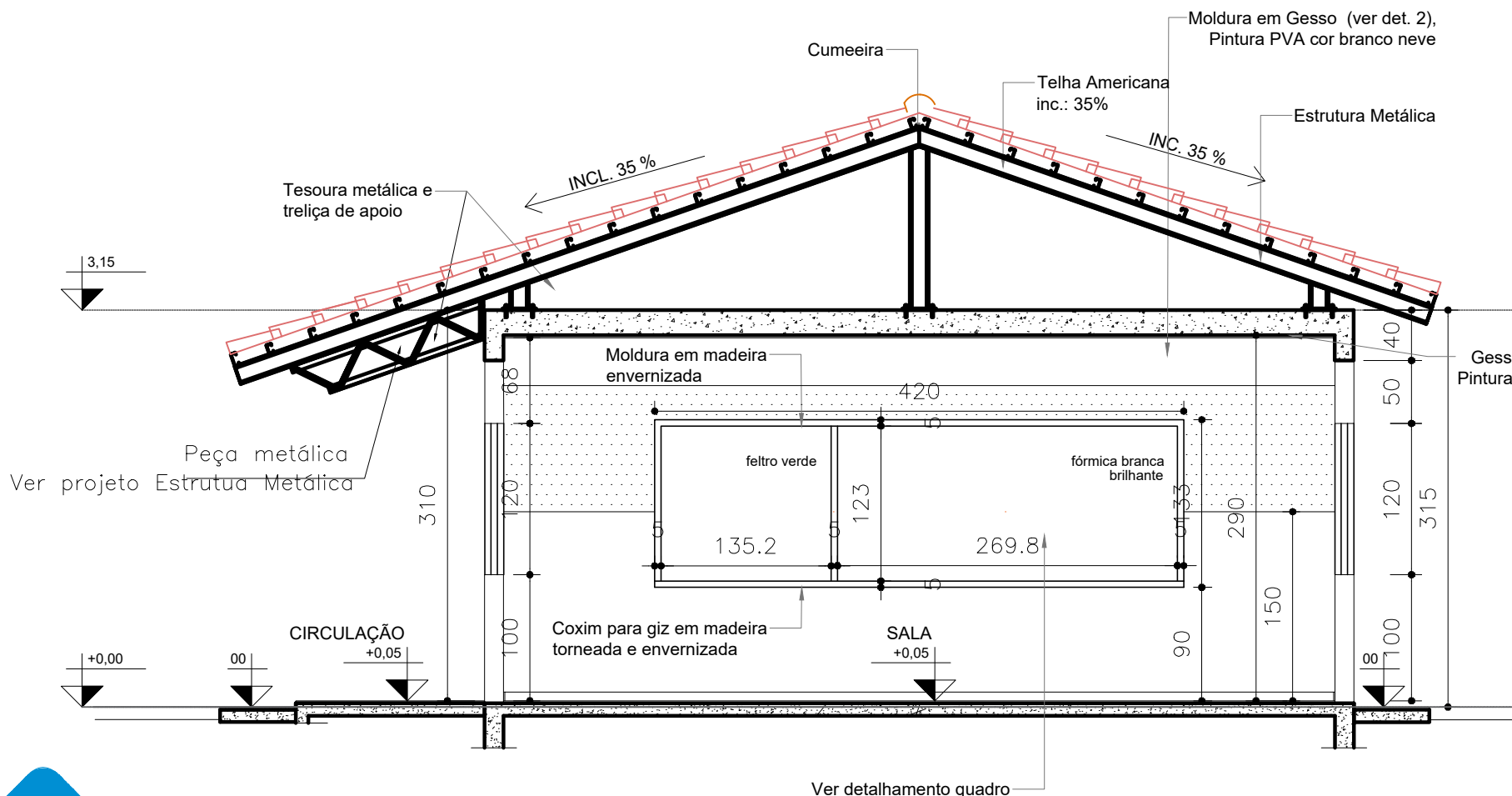

CORTE BB

ESCALA: 1:50

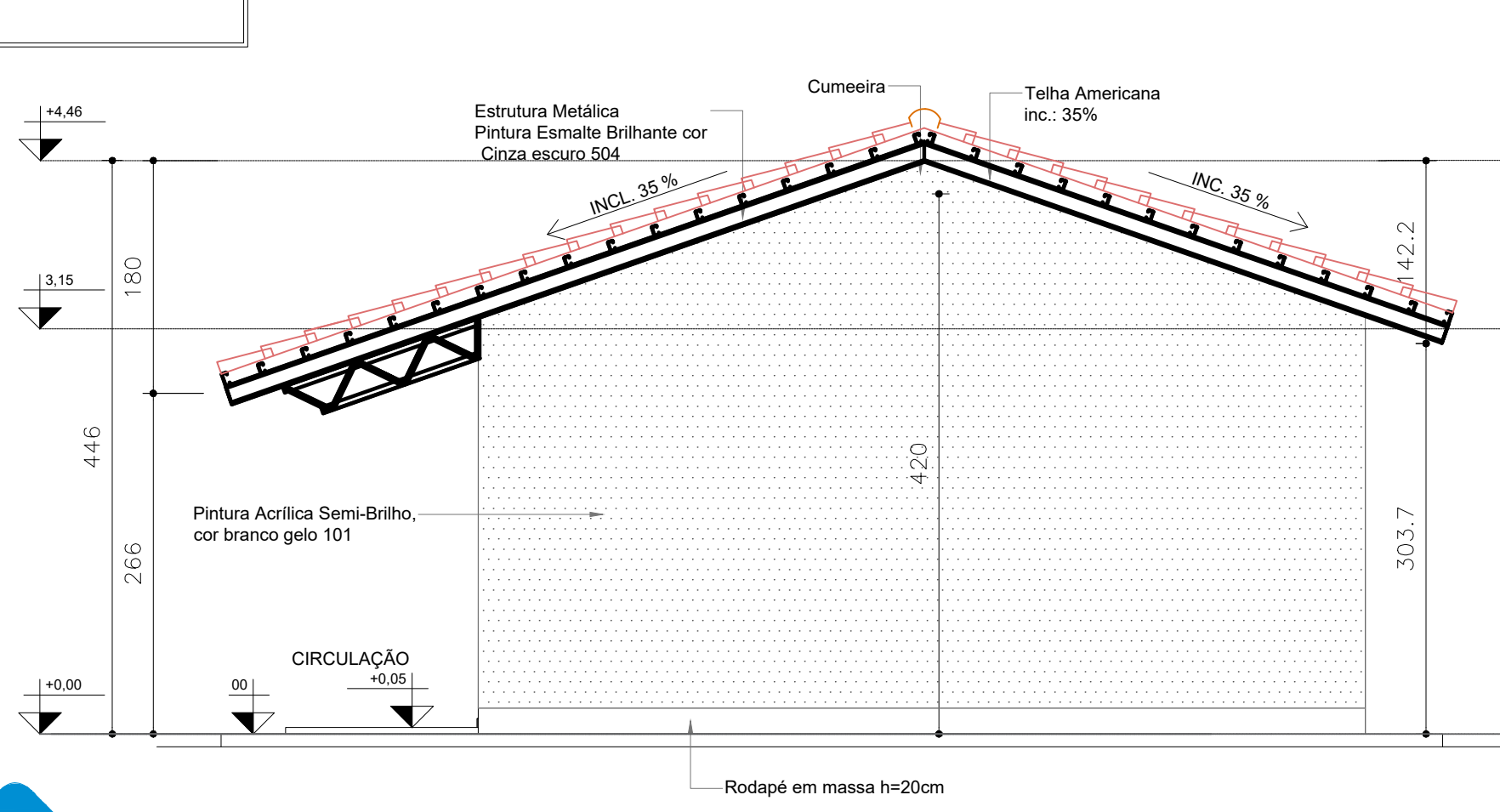

FACHADA 2

ESCALA: 1:50

Det.1 - Esquadrias

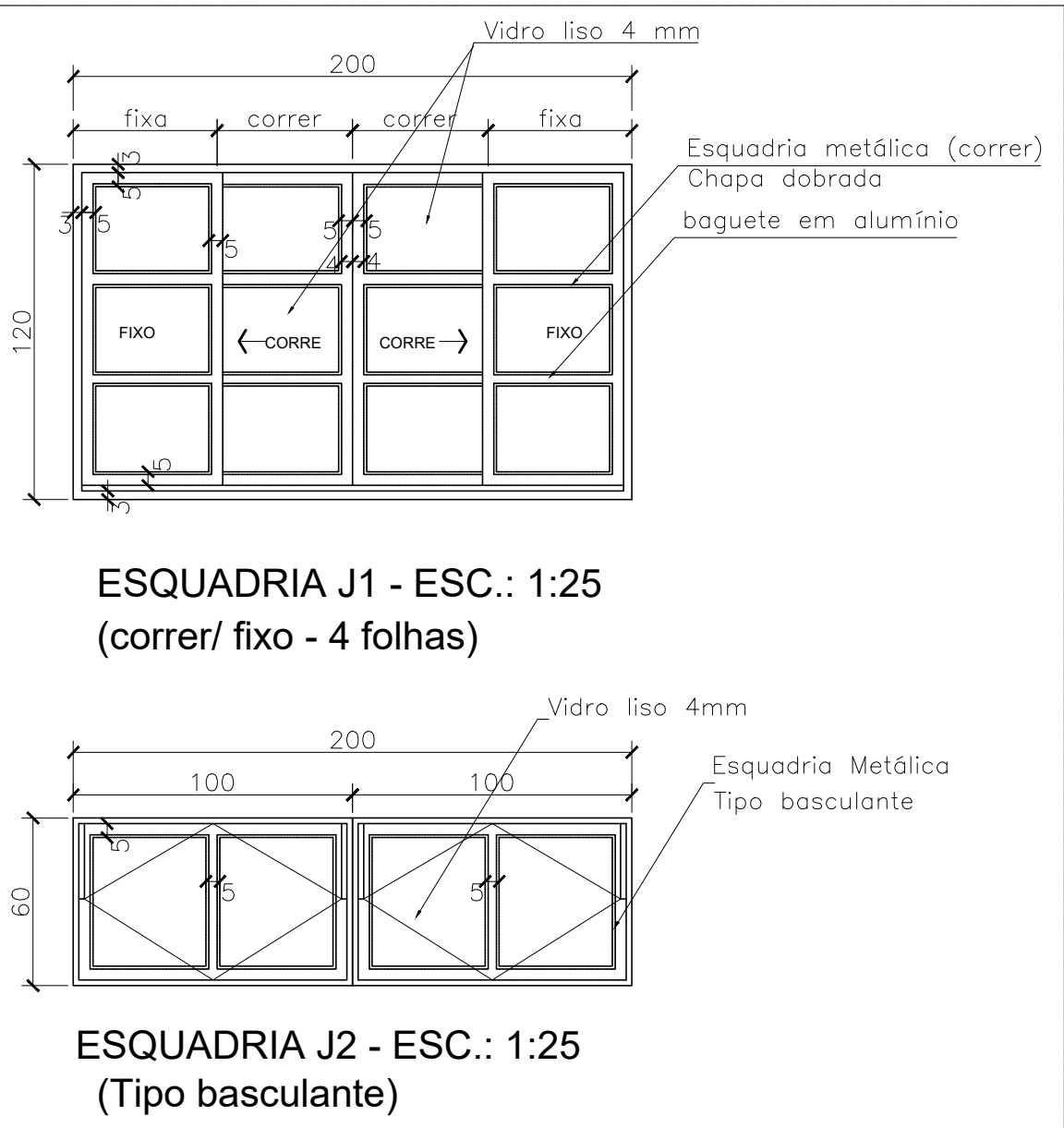

Det.2- Moldura de gesso

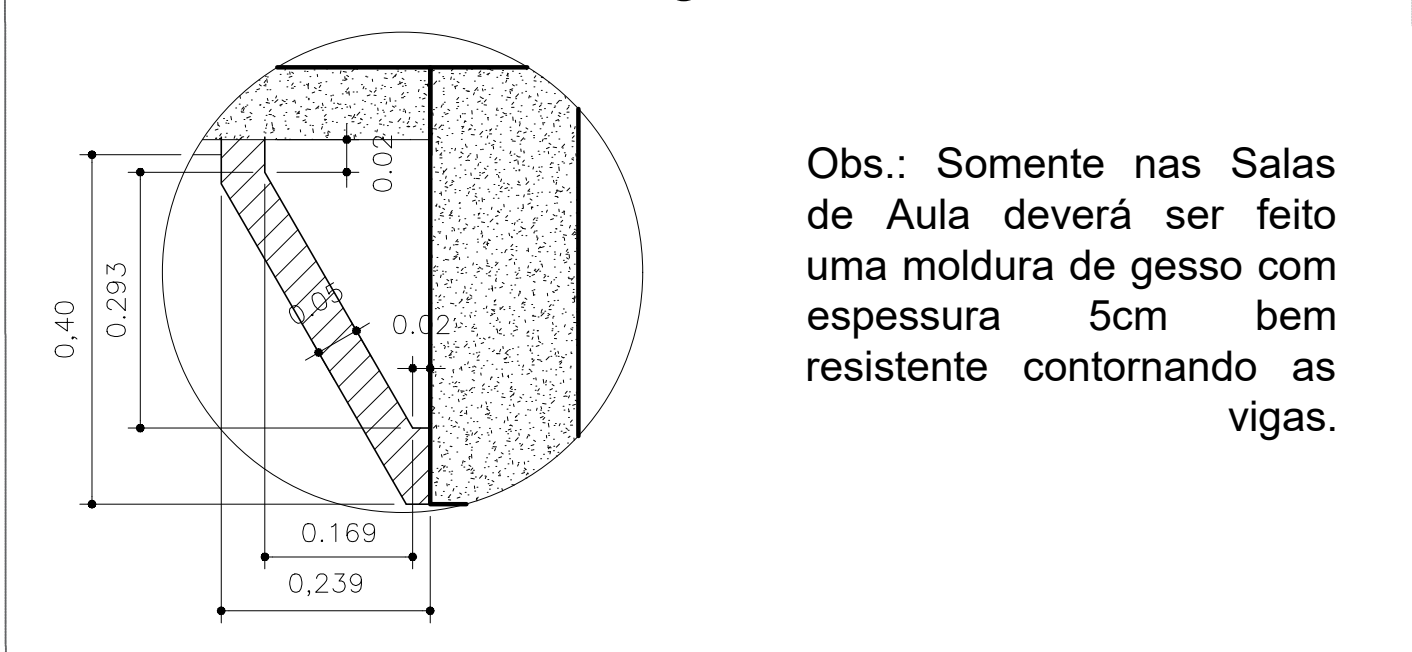

Obs.: Somente nas Salas de Aula deverá ser feito uma moldura de gesso com espessura 5cm bem resistente contornando as vigas.

ESPECIFICAÇÕES:

PISO:	
- GRANITINA NA COR NATURAL C/ RODAPÉ 7CM DO MESMO MATERIAL	
- CONCRETO DESEMPENADO - ESP. 5CM	
ALVENARIA:	
- TIJOLOS FURADOS	
- AS PAREDES INTERNAS SERÃO REBOCADAS, EMASSADAS, E PINTADAS COM ESMALTE SINTÉTICO ATÉ, H=1,50m E O RESTANTE COM TINTA ACRILICA SEMI-BRILHO, CONFORME PADRÃO SEDUC	
- AS PAREDES EXTERNAS SERÃO REBOCADAS, APLICAÇÃO DE SELADOR, PINTADAS COM TINTA ACRILICA SEMI-BRILHO, CONFORME PADRÃO SEDUC	
COBERTURA:	
- TELHA CERÂMICA, TIPO AMERICANA	
ESTRUTURA DA COBERTURA:	
- ESTRUTURA METÁLICA, PINTADA EM ESMALTE SINTÉTICO BRILHANTE CONFORME PADRÃO SEDUC.	

QUADRO DE ABERTURAS

PORTAS	DIMENSÕES (cm)	MATERIAL	REFERÊNCIA
P1	60 X 180	METÁLICA	TIPO PF-10 CADERNO DE DETALHES AGETOP
P2	80 X 210	METÁLICA	TIPO PF-1 CADERNO DE DETALHES AGETOP
P3	90 X 210	METÁLICA	TIPO PF-1 CADERNO DE DETALHES AGETOP
P4	80 X 180	METÁLICA	TIPO PF-10 CADERNO DE DETALHES AGETOP
JANELAS	DIMENSÕES (cm)	MATERIAL	REFERÊNCIA
J1	200 X 120	METÁLICA	VER PROJETO
J2	360 X 60	METÁLICA	TIPO J3 CADERNO DE DETALHES AGETOP
J3	90 X 60	METÁLICA	TIPO J3 CADERNO DE DETALHES AGETOP

Obs.: - Os níveis representados neste desenho, refere-se apenas a esta planta individualmente.

OBS: TODAS AS MEDIDAS ESTÃO REPRESENTADAS EM CM.

LEGENDA ACABAMENTOS

PISO:	
(G)	- GRANITINA
(CD)	- CONCRETO DESEMPENADO
FORRO	
(L)	- LAJE
(S)	- FORRO DE GESSO TABICADO, PINTURA LÁTEX PVA COR BRANCO NEVE
PAREDE	
(CT)	- REVESTIMENTO : PORCELANATO RETIFICADO ACETINADO 30X60CM LISO, COR BRANCO OU OFF WHITE, ALTURA - ATÉ A TETO
(RP)	- REBOCO E PINTURA CONFORME ESPECIFICAÇÃO
BANCADA	
(B1)	- BANCADA EM GRANITO BRANCO SIENA, COM RODAPÉ, H=10CM E MOLDURA - H=10CM.
(A)	PLACAS COM O NOME DOS AMBIENTES - 7 UNIDADES
(B)	PLACAS EM BRAILE COM O NOME DOS AMBIENTES - 7 UNIDADES